



COMUNE DI JELSI

Provincia di Campobasso

Piazza Umberto I, 42 – C.A.P. 86015 – Tel. (0874) 710134 – Fax (0874) 710539 – P. I.V.A. 00172780702 – C.C.P. 12975868

e-mail: ragioneria@comune.jelsi.cb.it pec: ragioneria@pec.comune.jelsi.cb.it

MODELLO AUTOLETTURA CONTATORE ACQUA

Per l'anno 2018 il Comune di Jelsi intende confermare il sistema di autolettura dei contatori dell'acquedotto attraverso la compilazione del presente modulo, che andrà restituito all'Ufficio Tributi, scegliendo tra le seguenti modalità:

- in cartaceo
- mail ordinaria all'indirizzo ragioneria@comune.jelsi.cb.it
- mail certificata all'indirizzo ragioneria@pec.comune.jelsi.cb.it

attraverso l'inserimento dei dati in un modello disponibile on line sul sito del Comune di Jelsi (www.comune.jelsi.cb.it/servizi/tributi), a partire dal **01 settembre 2018** ed entro il **30 settembre 2018**, così come previsto dalla deliberazione di C.C. n. 16 del 06/07/2015 di modifica del Regolamento Comunale per la concessione di acqua potabile nella sezione “*Rilevazione consumi*” – **Art. 16**.

In caso di mancata comunicazione dei consumi da parte dell'utente, sarà necessario procedere alla lettura tramite un addetto comunale, con l'applicazione di un sovrapprezzo di € 10 (Cfr. *Regolamento comunale per la fornitura di acqua potabile* approvato con delibera di consiglio N°41 del 29/10/2012). Sulla veridicità di quanto dichiarato sono previsti controlli a campione.

Pertanto, onde evitare sovrapprezzi in bolletta, si prega l'utente di voler comunicare a questo Comune, **entro e NON OLTRE** il termine del **30 SETTEMBRE 2018**, la lettura dei consumi idrici.

N.B. E' CONSIGLIABILE EFFETTUARE LA LETTURA DEL CONTATORE NEI PRIMI GIORNI DEL MESE DI SETTEMBRE IN MODO TALE CHE L'OPERAZIONE RISULTI PIÙ AGEVOLE SIA PER L'UTENTE CHE PER L'ADDETTO COMUNALE.

INDIRIZZO	MATRICOLA CONTATORE	METRI CUBI CONTATORE	DATA LETTURA
(1)			
(2)			
(3)			
INTESTATARIO BOLLETTA			
DATA NASCITA			
RESIDENTE A			
VIA / FRAZIONE			
N. TELEFONO			

ISTRUZIONE PER LA LETTURA DEL CONTATORE

- a) **SE IL CONTATORE E' A LANCETTE** (modelli vecchi) leggere LE LANCETTE DEGLI OROLOGI NERI sulla sinistra (ATTENZIONE: non tenere conto degli OROLOGI ROSSI sulla destra) del contatore esattamente nella posizione in cui si trovano come se si facesse una fotografia del contatore, si inizia leggendo l'orologio delle unità' -X100- e poi i seguenti -X10-X1

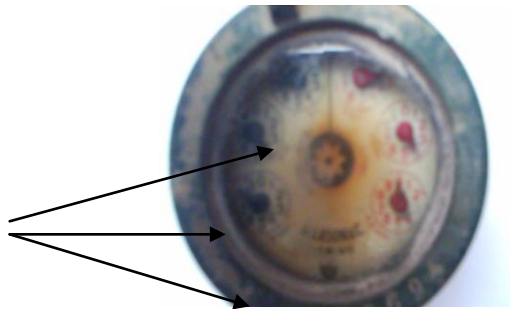

- b) **SE IL CONTATORE E' A LETTURA DIRETTA** (modelli nuovi) leggere negli appositi riquadri in alto soli i numeri del contatore (ATTENZIONE: non considerare gli orologi sottostanti).

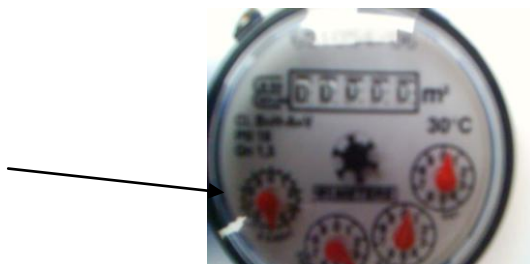

FIRMA
